TECHE UDINE

MANOSCRITTI

FONDO PRINCIPALE

Manoscritto n. **P_MSS_2542_004**

Nel Fondo Principale sono confluiti la maggior parte dei lasciti manoscritti pervenuti alla Biblioteca Civica «Vincenzo Joppi» nel corso del tempo: si tratta perciò di un fondo composito nel quale è possibile trovare manoscritti di argomento liturgico, scientifico, giuridico, botanico e altro.

Collocazione:

Biblioteca Civica "Vincenzo Joppi", Udine
https://www.techeudine.it/fondo-principale
https://www.sbhu.it/

Carissimo Nievo.

Ogni giorno di giovedì (cinque)
fiorini di multa —
Domani (cinque)
Grazie — e addio

De Castro

ms 2542/4

ad
Ippolito Nievo

Prego l'affmo Dell'Uomo a Pietà

Carissimo Nievo.

Oggi giorno di giovedì S(cinque)
giovini di mattina —
Domani le stampe
Grazie — e addio
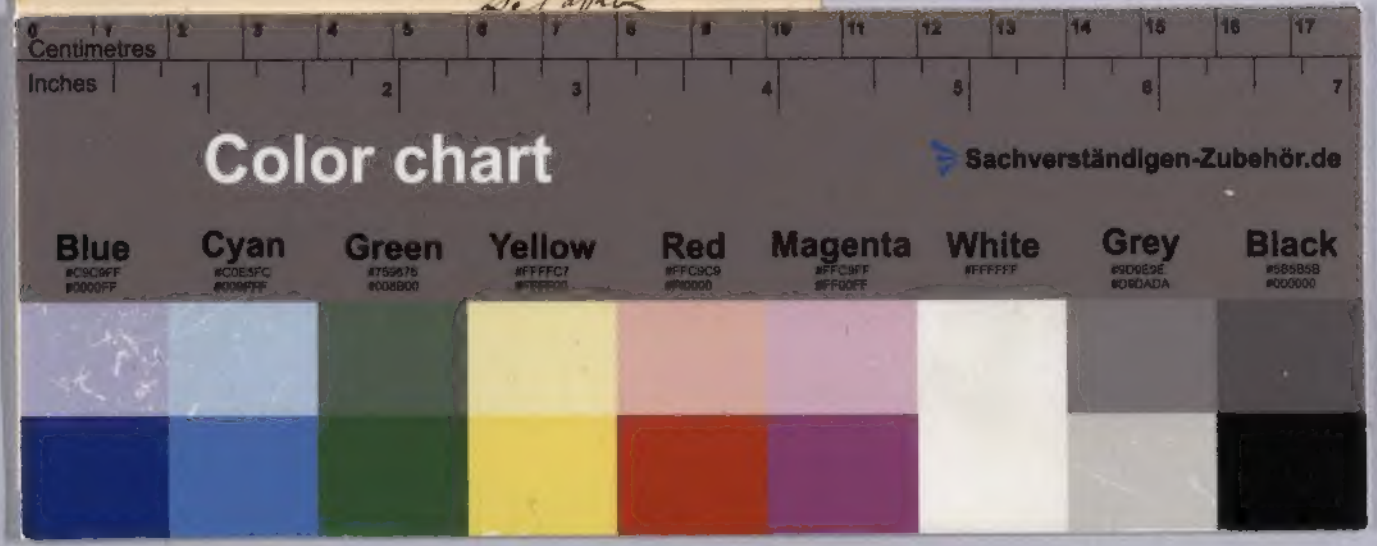
De Sanctis